

# Deelnemersbrochure Mijn Pensioen 2025

## **Netto pensioen bij Mijn Pensioen Een unieke pensioenoplossing:**

- LifeCycle Mix (LCM): online oplossing met maximale transparantie en gemak;
- Altijd online inzage in uw vermogensopbouw;
- Gespecialiseerd team onderhoudt en ontwikkelt LCM;
- Oplossing voor pensioenopbouw boven het maximum salaris.

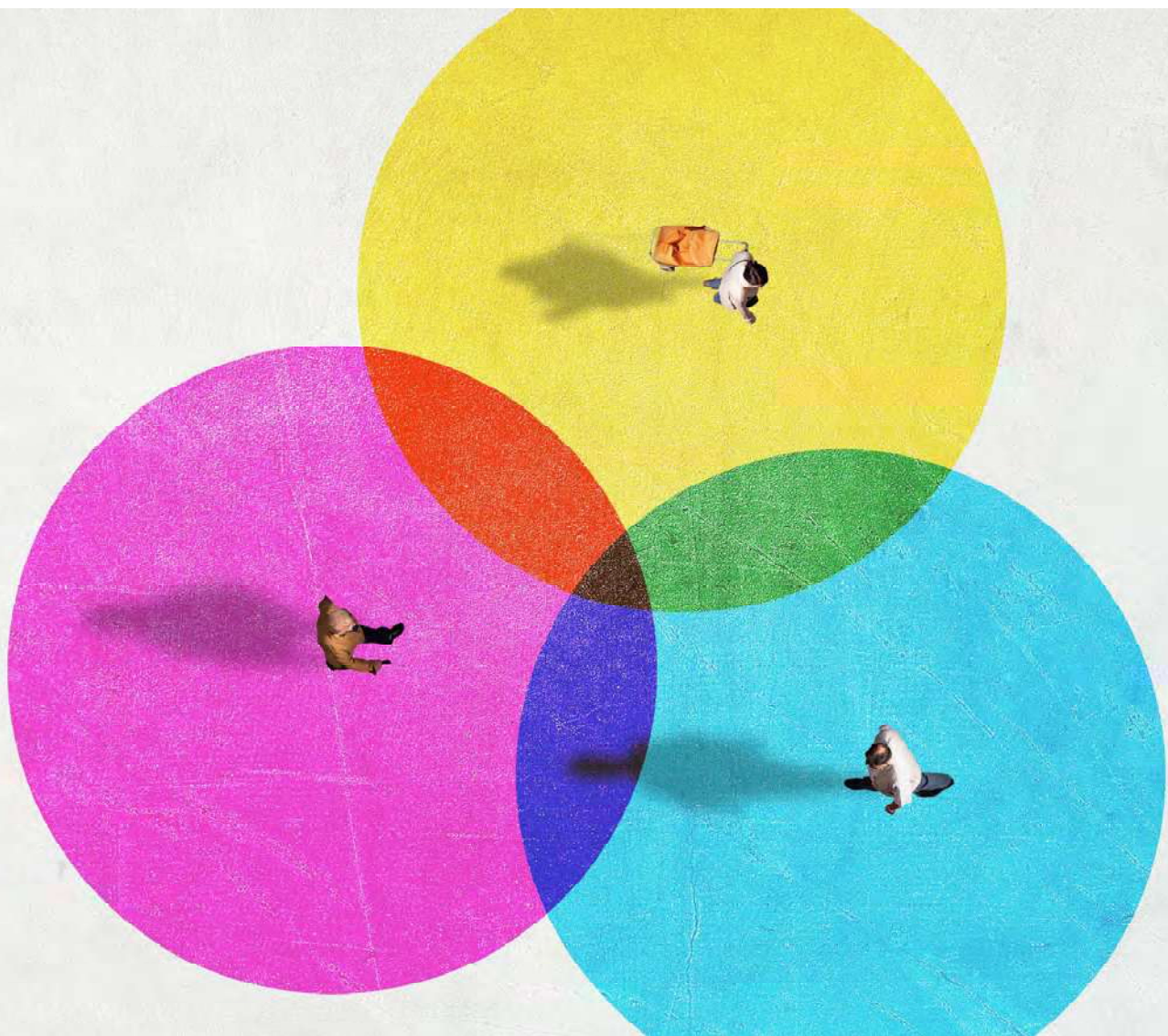



## Pensioenopbouw op maat

Mijn Pensioen van Goldman Sachs Asset Management is een pensioenoplossing waarbij uw pensioenpremies worden belegd in beleggingsfondsen. Via de LifeCycle Mix laat u uw portefeuille beheren door de professionals van GSAM.

Mijn Pensioen is een eigentijdse pensioenoplossing. Via de website van Mijn Pensioen <https://mijnpensioen.gsam.com> heeft u online eenvoudig toegang tot alle informatie over uw pensioenbeleggingen. Zo kunt u bijvoorbeeld online uw portefeuille raadplegen, waarmee u dus altijd op de hoogte bent van uw pensioenopbouw.



## LifeCycle Mix: pensioenopbouw door experts

Niet iedereen is even bekend of ervaren met beleggen. Bovendien kan zelf beleggen aardig wat tijd kosten. Daarom bieden wij u, in overleg met Pensioenfonds Gazelle, alleen een totaaloplossing aan: de LifeCycle Mix. Hiermee wordt het beheer van uw portefeuille voor netto pensioensparen overgelaten aan de vermogensbeheerders van GSAM. Zij beleggen uw netto spaarbedragen voor uw pensioen in een breed gespreide fondsenportefeuille. De portefeuille past bij uw persoonlijke risicoprofiel, uw leeftijd en uw pensioendatum. Komt uw pensioendatum dichterbij, dan wordt er automatisch minder risicovol voor u belegd. Voor 2025 geldt het Netto Pensioen sparen voor inkomens boven de € 137.800,-.

### Pensioenoplossing op maat

Met de LifeCycle Mix wordt u een passende pensioenoplossing geboden. Daarom kent het concept drie varianten:

- LifeCycle Mix Defensief
- LifeCycle Mix Neutraal
- LifeCycle Mix Offensief

Deze varianten komen overeen met uw persoonlijke risicoprofiel. Dit profiel stelt u vast aan de hand van een online vragenlijst, waarbij gekeken wordt naar uw risicohouding, uw persoonlijke financiële situatie en uw ervaring met beleggen. Uw risico- profiel kan veranderen, bijvoorbeeld door een wijziging in uw persoonlijke situatie. Daarom raden wij u aan de vragenlijst geregeld opnieuw in te vullen om te toetsen of uw risicoprofiel nog bij u past.

Het vastgestelde risicoprofiel geeft aan welke variant van de LifeCycle Mix het beste aansluit bij uw persoonlijke situatie. Zo weet u zeker dat u nooit meer risico loopt dan bij u past. Vult u geen risicoprofiel in, dan beleggen wij uw premie automatisch volgens LifeCycle Mix Neutraal. De LifeCycle Mix is opgebouwd uit twee delen, het rendementsdeel en het rente-afdekkingsdeel.

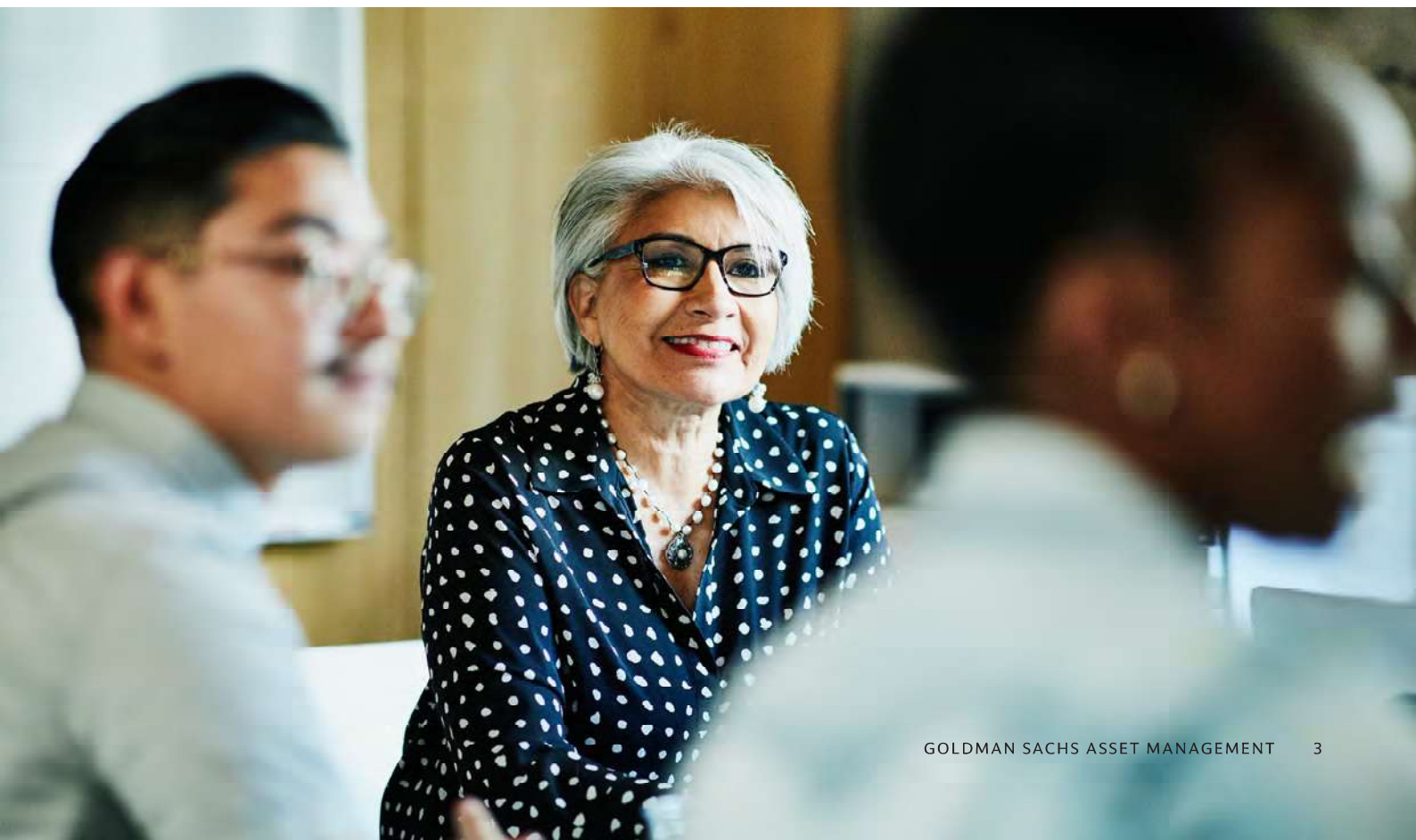



## Rendementsdeel

De “motor” van het rendementsdeel van de LifeCycle Mix bestaat uit de Rendementsportefeuille die doorbelegt in zorgvuldig geselecteerde beleggingsfondsen. Het doel van dit deel van de portefeuille is vooral het kunnen realiseren van een behoorlijk rendement. Om de kans op verliezen te reduceren, met behoud van rendementspotentieel, is het verstandig de beleggingen te spreiden over verscheidene beleggingscategorieën, economische regio's en beleggingsstrategieën. In onderstaand plaatje vindt u de huidige samenstelling van dit fonds.

## Geleidelijk minder risicovol beleggen

Welk profiel van de LifeCycle Mix ook voor u van toepassing is, naarmate uw pensioendatum dichterbij komt, wordt er minder risicovol voor u belegd door de samenstelling van uw portefeuille aan te passen. Bij een langere beleggingshorizon wordt uw pensioenpremie vooral belegd in de Rendementsportefeuille. Als uw horizon korter wordt, wordt deze geleidelijk vervangen door de Beschermingsportefeuille. Het principe van de LifeCycle Mix wordt geïllustreerd in onderstaande vereenvoudigde weergave.

Meer informatie over de fondsen waarmee de LifeCycle Mix wordt samengesteld vindt u onderaan deze pagina en op de website van Mijn Pensioen <https://mijnpensioen.gsam.com>.

## Samenstelling rendementsdeel

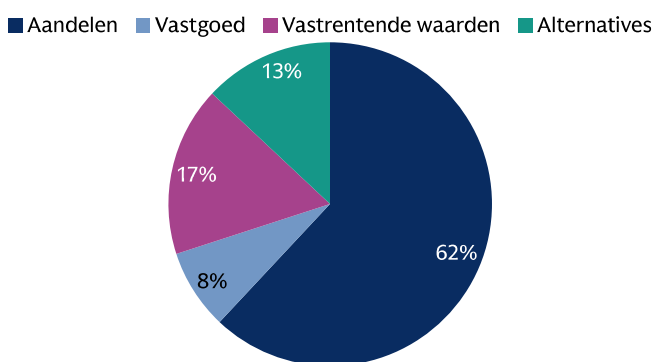

Bron: GSAM, 1/1/2025. Bovenstaande percentages zijn onderhevig aan wijzigingen.

## Afdekken renterisico

De hoogte van uw pensioenuitkering is mede afhankelijk van de rente op het moment dat u met pensioen gaat. De inkoop van pensioen met het opgebouwde kapitaal vindt plaats tegen de dan geldende marktrente. Daalt de rente vlak voor uw pensioendatum, dan kunt u met uw pensioenkapitaal minder pensioen aankopen. Stijgt de rente, dan geldt het tegenovergestelde.

Om te voorkomen dat u vlak voor uw pensioen voor onaangename verrassingen komt te staan omdat de rente daalt en u wordt geconfronteerd met een lager levenslang pensioen, beperkt de LifeCycle Mix dit renterisico. Er wordt voor gezorgd dat de rentegevoeligheid van uw portefeuille vlak voor uw pensioen zoveel mogelijk overeenkomt met die van uw pensioeninkoop. Op die manier wordt het risico van onvoordelige pensioeninkoop geminimaliseerd. Dit deel van de LifeCycle Mix wordt ingevuld met een drietal Liability Matching Funds.

## Zorgvuldig onderhoud

Bij de LifeCycle Mix zorgt GSAM voor een zorgvuldig onderhoud van uw pensioenopbouw. Het model voor de optimale portefeuilmix wordt 1x per jaar geëvalueerd en aangepast indien noodzakelijk. Twee keer per jaar wordt uw portefeuille met een ‘rebalance’ (herbalancering) in lijn gebracht zodat uw beleggingsrisico op het gewenste niveau blijft.

## Principe LifeCycle Mix

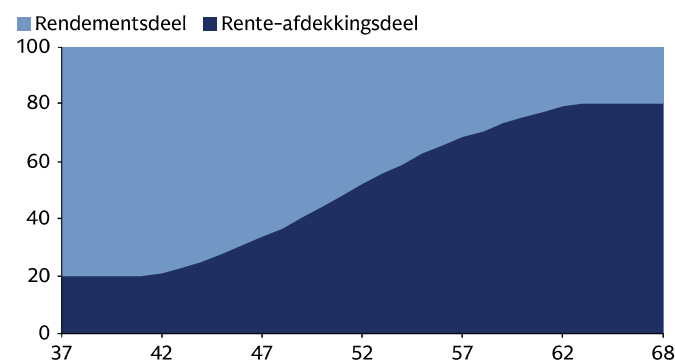

Bron: GSAM, 1/1/2025.

# Zorgplicht, doorbeleggen en kosten

## Zorgplicht

Onderdeel van de website van Mijn Pensioen is de educatie over beleggen en uw risicoprofiel. Met een aantal video's wordt u geïnformeerd wat beleggen voor uw pensioen inhoudt, welke risico's u loopt en hoe u een beleggingsportefeuille opbouwt die aansluit bij uw risicoprofiel.

## Doorbeleggen

Als u deelneemt aan een beschikbare premieregeling zoals bij Mijn Pensioen wordt uw pensioenpremie belegd. Wanneer u de pensioengerechtigde leeftijd bereikt, wordt het opgebouwde pensioenvermogen gebruikt voor de aankoop van een levenslang pensioen. U kunt dit pensioen aankopen via uw pensioenfonds of een andere aanbieder die het beste aansluit bij uw behoeften en voorkeuren.

In 2016 is een nieuwe Nederlandse wet, de Wet Verbeterde Premieregeling, in werking getreden. Door deze wet is het mogelijk uw pensioenvermogen te blijven beleggen ook nadat u bent gepensioneerd. Afhankelijk van de regeling kan dit type pensioen voor u beschikbaar zijn. Dit is een zogeheten 'variabel pensioen'. Vanaf 15 jaar voor uw pensioendatum kunt u aangeven of uw gebruik wilt maken van deze mogelijkheid.

Op de website van Mijn Pensioen vindt u twee video's die u meer informatie geven over doorbeleggen en over uw mogelijkheden hiervoor. De video's zijn ook via YouTube te zien. Hieronder vindt u de links.

**Video 1:** Wat is een 'variabel pensioen'?:

<https://youtu.be/R8WN7RxSOVg>

**Video 2:** Stabiël of variabel: wat zijn de gevolgen?:

[https://youtu.be/a\\_3emh5LL0](https://youtu.be/a_3emh5LL0)

## Kosten

U betaalt kosten in een beleggingsfonds. Beleggingsfondsen berekenen jaarlijks kosten voor bijvoorbeeld het management van het fonds en de accountant. Al deze kosten bij elkaar, exclusief eventuele in- en uitstapvergoedingen, worden "Lopende kosten" genoemd. Lopende kosten worden berekend door alle kosten die aan het vermogen van het betreffende fonds onttrokken worden gedurende het jaar, te delen door de gemiddelde waarde van dit fonds gedurende het jaar. Deze kosten worden automatisch verrekend in de koers van het beleggingsfonds en niet onttrokken aan uw rekening.

De Lopende kosten bedragen bij een LifeCycle Mix Neutraal gemiddeld 0,32%\* over het gemiddeld belegd vermogen per jaar. Behalve de Lopende kosten betaalt u ook een in- en uitstapvergoeding. Deze in- of uitstapvergoeding van het betreffende fonds dient om de zittende beleggers (deelnemers) te beschermen tegen de kosten van effectentransacties die voor een toe- of uittreder moeten worden gemaakt. Dit betekent dat deze vergoeding rechtstreeks ten goede komt aan het beleggingsfonds. De hoogte van deze in- en uitstapvergoeding vindt u terug in de fondsinformatie op de website van Mijn Pensioen (<https://mijnpensioen.gsam.com>).

Behalve bovenvermelde kosten binnen de beleggingsfondsen betaalt u voor de Mijn Pensioen dienstverlening aan GSAM een fee van 0,20% over het gemiddelde belegd vermogen per jaar. Deze kosten worden per kwartaal geïncasseerd van uw rekening. U betaalt aan GSAM geen transactievergoeding voor de aankoop en/of verkoop van beleggingsfondsen.\*

\* Gebaseerd op de Lopende kosten van de onderliggende fondsen per 1 januari 2025.

## Meer weten?

U kunt contact opnemen met het pensioenbureau van Pensioenfonds Gazelle.  
Zij zijn bereikbaar op telefoonnummer:

**088 6060 281** of via de website:

<https://pensioenfondsgazelle.com>

Wilt u meer weten over Mijn Pensioen?  
Neemt u dan contact op met de Klantenservice via:

**0800 645 6736** of  
**+31 70 379 1001**

U kunt de Klantenservice op werkdagen bellen van 08.30 uur tot 17.00 uur.  
U kunt ook een e-mail sturen naar [info@mijnpensioen.nnip.com](mailto:info@mijnpensioen.nnip.com).

## Disclaimer

Deze publicitaire mededeling is gepubliceerd door Goldman Sachs Asset Management B.V., een UCITS (icbe) /AIF (abi) beheerder gevestigd in Nederland. Deze publicitaire mededeling is uitsluitend opgesteld ter informatie en is geen aanbod noch een uitnodiging om effecten of een ander beleggingsproduct te kopen of verkopen of om deel te nemen in een handelsstrategie noch het verlenen van een beleggingsdienst noch beleggingsresearch. Hoewel de inhoud van dit document met de meeste zorg is samengesteld en is gebaseerd op betrouwbare informatiebronnen, wordt er geen enkele uitdrukkelijke of impliciete garantie of verklaring gegeven omtrent de juistheid of volledigheid van de informatie. De informatie in deze publicitaire mededeling kan zonder voorafgaande kennisgeving worden gewijzigd. Goldman Sachs Asset Management B.V. noch enig andere vennootschap of bedrijfsonderdeel behorend tot The Goldman Sachs Group Inc., noch een van haar bestuurders of werknemers aanvaarden enige aansprakelijkheid of verantwoordelijkheid met betrekking tot de hierin opgenomen informatie. Het gebruik van de informatie in deze publicitaire mededeling is op eigen risico. Het is niet toegestaan dit document te vermenigvuldigen, reproduceren, distribueren, verspreiden of tegen vergoeding beschikbaar te stellen aan derden, zonder de voorafgaande uitdrukkelijke, schriftelijke, toestemming van Goldman Sachs Asset Management B.V. Beleggen brengt risico's met zich mee. De waarde van uw belegging kan fluctueren. In het verleden behaalde resultaten bieden geen garantie voor de toekomst. Rendementen kunnen toe- of afnemen door valuta- en wisselkoersschommelingen. Deze publicitaire mededeling is niet bestemd voor US Persons als gedefinieerd in Rule 902 van Regulation S van de United States Securities Act of 1933, en mag niet gebruikt worden voor het werven van investeringen of inschrijven op effecten in landen waar dit niet is toegestaan door de lokale toezichthouder of wet- en regelgeving. Op deze disclaimer is Nederlands recht van toepassing. Compliance code: 366261-OTU-2008964.



Lees meer op [am.gs.com](https://am.gs.com)

© 2025 Goldman Sachs. Alle rechten voorbehouden.